





# 234.00 Dils  
 # 1,685.00 ÷ 16.50 = # 102

Gravel + Sand 6,450 ÷ 16.50 = 391.90 (#2)

### Nota de Remisión

A 06 mes Enero año 24 número  
 Sr. Club Rotario de Agua Prieta  
 Domicilio Comedor Comunitario Ave. 2  
 Ciudad Comedor Comunitario Ave. 2  
 Condiciones

Cant	Artículo	Precio	Importe
18 mts <sup>3</sup>	grava P/Relleno	150 =	2700 =

**Ferretería FERRE MAT**  
 TEL: 699-9999 Agua Prieta, Son.

Par el presente pagaré reconozco deber y me obligo a pagar en esta ciudad o en cualquier otra que se me requiera de pago a su orden el día la cantidad de valor recibido en mercancía. Este pagaré mercantil está regido por la Ley General de Títulos y Operaciones de Crédito en su artículo 173 parte final y demás correlativos por no ser pagaré domiciliado.

Sub Total  
**TOTAL 2700 =**

SEGURIDAD: maxco

### Nota de Remisión

A 08 mes Enero año 24 número  
 Sr. Club Rotario de Agua Prieta  
 Domicilio Comedor Comunitario Ave. 2  
 Ciudad Comedor Comunitario Ave. 2  
 Condiciones

Cant.	Artículo	Precio	Importe
9 mts <sup>3</sup>	grava P/Relleno	150 =	1350 =

### NOTA DE REMISIÓN

A 11 mes Dic año 2023 número  
 Sr. Marcos Sanchez  
 Domicilio Marcos Sanchez  
 Ciudad  
 Condiciones APSON.

Cant	Artículo	Precio	Importe
6 mts	Arroz		1200
2 mts	Arroz		600

*Handwritten signature: Garduza*

Par el presente pagaré reconozco deber y me obligo a pagar en esta ciudad o en cualquier otra que se me requiera de pago a su orden el día la cantidad de valor recibido en mercancía. Este pagaré mercantil está regido por la Ley General de Títulos y Operaciones de Crédito en su artículo 173 parte final y demás correlativos por no ser pagaré domiciliado.

Sub Total  
**TOTAL \$2400 =**

ORGANIFORMAS: dipac

Gravel and Sand  
 \$ 2,700  
 \$ 2,400  
 \$ 1,350

P-4723-pg 3

          
\$ 6,450 TOTAL ÷ 16.50 = 390

FERRERIA  
MATE  
EST. FERR. S.P.A.



Roofing Material

1,685 ÷ 16.50 = 102.12

P-4723 pg 4

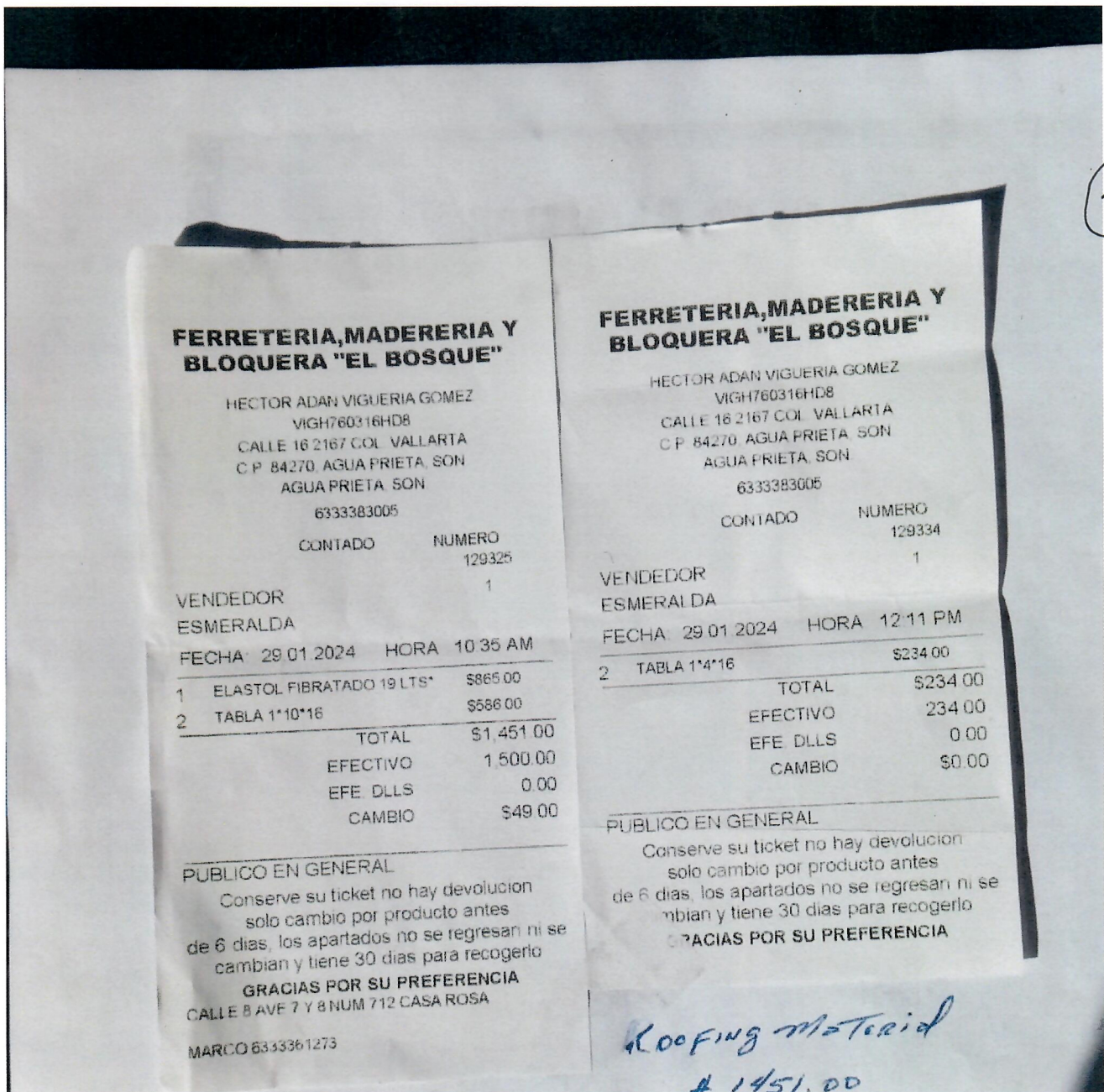



P. 4723 pg 5

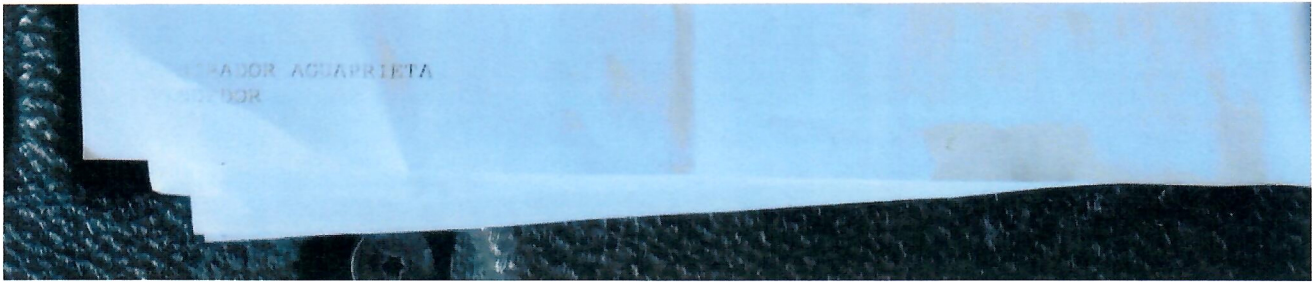

Iron + Steel 26,453.75 ÷ 16.50 = 1,603.26

#4

2 of 2      Iron and Steel      For

# 5,285 <sup>15</sup>  
+ 21,168 <sup>60</sup>  

---

\$ 26,453.75  
÷  
16.50 Dls  
\$ 1,603.26 Dls

FENE

**K Kalisch ACERO**

Suc AGUAPRIETA  
CARR JANOS - AGUAPRIETA #5 ESQ AVE 10  
AGUAPRIETA, SON  
#Orden/Venta: 789645  
Folio Fiscal: 265713

Fecha 12/01/24 14:31:03  
Tipo Venta: C.O.E.  
Cliente: CUBA BOLINQUE AGUAPRIETA

Código Cliente: 00386  
Unidad de negocio: CUBA BOLINQUE  
Punto Comercial: MONTAÑAS AGUAPRIETA  
Referencia:  
Forma de Pago: PAA/CE

Código	Card	UM	P	Un	Descripción	Total
0000056	34 00	PZA	5157	92	146 PA 200 C16	\$1,185.60
0200048	9 00	PZA	8475	40	PC 200 C16	\$4,278.00
00150022	6 00	PZA	5182	73	BI-AGRA TUB 1 1M CIGRAS	\$1,098.36
31152064	2 00	PZA	81	83	PASADOR RUSTICO 615	6187.26
31152054	1 00	PZA	81	83	PASADOR RUSTICO 615	\$41.43
0000016	11 00	PZA	1337	93	4.810	\$4,717.23
87001601	2 00	PZA	872	60	501 DOL 601196 IMP	6146.20
95000005	3 00	PZA	856	19	INSCOLAR 4 12x EASY CUT 2717	6166.67
Sub-total						\$19,600.55
IVA						\$1,568.05
Total						\$21,168.60
(-) Anticipo aplicado						
Neto						\$21,168.60
CFDI enviado a:						
Cliente Consente						
Puntos generados						



P-4723-pg 6

Gral. Total	\$ 30 000	\$ 30 000/16.50 = 1 818.18 dlls
-------------	-----------	---------------------------------

*Iron + Steel*

*1 of 2*

*Iron and Steel for fence*

#4

7/01/2024 12:28:38

NO. COTIZACION: 48723  
FECHA: 6/27/24

CLUB ROTARIO DE AGUAPRIETA  
CALLE 10 AV 22 Y 23  
CENTRO

AGUA PRIETA

SONORA

CP: 84200 16C088

ATENCION:  
TELEFONO:

En atencion a su solicitud me permito presentarle la cotizacion sobre los siguientes materiales:

ARTICULO	DESCRIPCION	CANTIDAD	PRECIO	IMPORTE
13201018	CASTILLO 15-20-4 (HOJA)	7.00PZA	137.93	965.51
03160005	ALAMBRE REC C16	5.00KGS	23.18	115.90
14854020	VAR CORR AR-42 3/8 X 12M	7.00KGS	22.27	155.89
13000088	PC-300 C14	4.00PZA	914.09	3,656.36

SUBTOTAL 4,893.66  
I.V.A. 391.49  
TOTAL M.N. 5,285.15

TPREF-KG000175

Condiciones:

**\$5,285.15**

Quedo a su disposicion por el momento y en espera de vernos favorecidos con su pedido,  
Atentamente de ustedes.

ATENTAMENTE



From: Rebecca Hammond hammond8@mac.com  
Subject: Receipts  
Date: February 3, 2024 at 1:15 PM  
To: Ellen Kendall ellenkendall@earthlink.net

Labor: \$ 1,818.18

#5

Club Rotario de Agua Prieta		
Worker Labor		
Manos de Amor		
1.- First Phase		
Foundation and leveling	\$ 7 000	Ismael Quiroz Nopier: <u>Ismael Quiroz</u> 633-100-7674 cel.
2.- Secound Phase		
Paste 450 block	\$ 6 000	Ismael Quiroz Nopier: <u>Ismael Quiroz</u>
3.- Third Phase		
Make and wold fence	\$ 8 000	Ismael Quiroz Nopier: <u>Ismael Quiroz</u>
4.- Fourth Phase		
Floor and Fundation en the block	\$ 6 500	Ismael Quiroz Nopier: <u>Ismael Quiroz</u>
5.- Fifth Phase		
Filling and leveling	\$ 2 500	Ismael Quiroz Nopier: <u>Ismael Quiroz</u>